

UNIVERSIDAD LOYOLA

SEVILLA | CÓRDOBA

FOLLETO PARA ESTUDIANTES
DE INTERCAMBIO 2026-27



Universidad
LOYOLA

INCOMING@ULOYOLA.ES

WWW.ULOYOLA.ES

[@LOYOLAINTOFFICE](https://www.instagram.com/LOYOLAINTOFFICE)



¡DESCUBRE LOYOLA!

1
Oficina Internacional

2
Nuestros Campus

3
Calendario Académico

4
Nominación &
Proceso de Solicitud

5
Oferta Académica

6
Requisitos de Idioma

7
Programa de Buddy

8
Clubes de Estudiantes

9
Alojamiento

10
FAQ

OFICINA INTERNACIONAL

INFORMACIÓN BÁSICA

Nombre: Universidad Loyola Andalucía

Código de Erasmus: ECORDOBA23

Directora de la Oficina Internacional: Dr. Mayte Lara

mlara@uloyola.es

Equipo Incoming

incoming@uloyola.es

Coordinadora: Alejandra de Miguel

amiguel@uloyola.es

(+34) 957222100 (Ext. 2224)

Contacto para Learning Agreements

Asesora: Theresa Messmer

tmessmer@uloyola.es

(+34) 957222100 (Ext. 2255)

NUESTRO CAMPUS

DOS HERMANAS, SEVILLA

Nuestro campus de Sevilla está ubicado en el municipio de Dos Hermanas y se puede llegar a él en autobús y metro. Una obra maestra arquitectónica y un centro de ciencia e innovación.

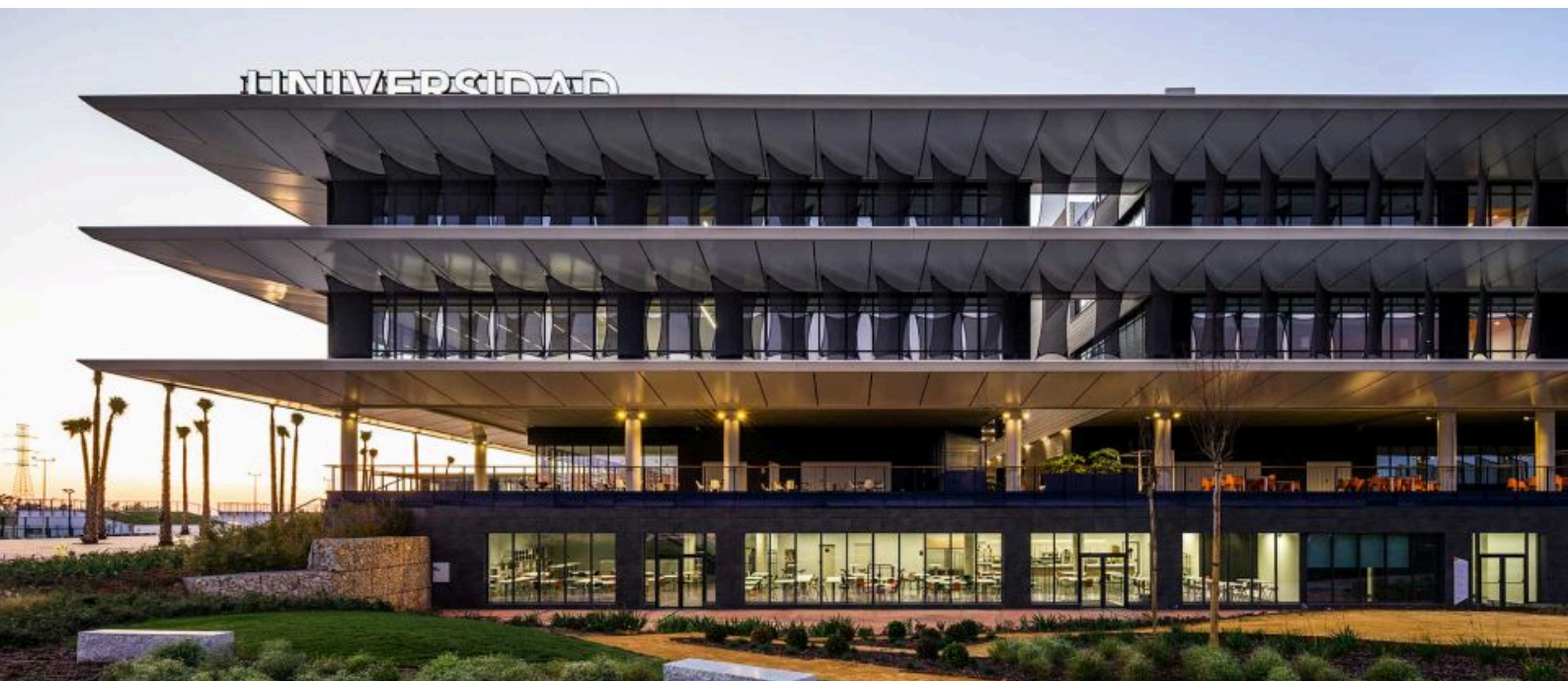

CÓRDOBA

Gracias a su proximidad al barrio estudiantil y al casco histórico, ¡no hay necesidad de desplazarse! El campus también ofrece muchas zonas verdes para estudiar bajo el sol y es conocido por su ambiente acogedor.



CALENDARIO ACADÉMICO

1º CUATRIMESRE

OTOÑO

Semana de bienvenida: 31 Agosto - 4 Septiembre 2026

Inicio de clases: 7 Septiembre 2026

Fin de clases: 4 Diciembre 2026

Convocatoria ordinaria: 9 Diciembre 2026 - 12 Enero 2026

Conv. extraordinaria: 15 Enero - 30 Enero 2027

2º CUATRIMESTRE

PRIMAVERA

Semana de bienvenida: 25 Enero - 29 Enero 2027

Inicio de clases: 1 Febrero 2027

Fin de clases: 14 Mayo 2027

Convocatoria ordinaria: 17 Mayo - 5 Junio 2027

Conv. extraordinaria: 14 Junio - 26 Junio 2027



¡ESTUDIA EN LOYOLA!

PROCESO DE NOMINACIÓN

PARA UNIVERSIDADES

El estudiante será nominado por la Oficina de Relaciones Internacionales de su universidad de origen a través de nuestro sistema en línea MoveON.

Los estudiantes deberán dividirse equitativamente entre nuestros campus, Córdoba y Sevilla, cuando su programa de estudios esté disponible en ambas sedes.

**1º CUATRIMESTRE -
OTOÑO / ANUAL**

15 FEBRERO - 15 MAYO

**2º CUATRIMESTRE -
PRIMAVERA**

15 SEPTIEMBRE - 15 NOVIEMBRE

PROCESO DE SOLICITUD

PARA ESTUDIANTES

Las nominaciones de estudiantes son revisadas por la Oficina de Relaciones Internacionales. Los estudiantes aceptados recibirán su carta de bienvenida.

Para confirmar su aceptación, todos los estudiantes deben completar el proceso de solicitud dentro del plazo establecido.

**1º CUATRIMESTRE -
OTOÑO / ANUAL**

01 MARZO - 1 JUNIO

**2º CUATRIMESTRE -
PRIMAVERA**

01 OCTUBRE - 30 NOVIEMBRE

MATRICULACIÓN

Los estudiantes aceptados reciben instrucciones para la matrícula de asignaturas en julio (para el semestre de otoño) / diciembre (para el semestre de primavera).

Al finalizar la inscripción, el estudiante debe abonar 80 € para formalizar la matrícula.

SEGURO DE ACCIDENTES EN EL CAMPUS

SEGURO DE RESPONSABILIDAD CIVIL

TARJETA DE ESTUDIANTE

EXPEDIENTE ACADÉMICO

OFERTA ACADÉMICA

CÓRDOBA

SEVILLA



EMPRESAS Y ECONOMÍA

- C** **S** Administración de Empresas
- C** **S** Análisis de Datos y de Negocios
- S** Economía



POLÍTICA Y CIENCIAS JURÍDICAS

- C** **S** Relaciones Internacionales
- C** **S** Derecho
- C** **S** Criminología



COMUNICACIÓN & ARTES

- C** **S** Comunicación**
- C** **S** Publicidad & Marketing Digital*
- S** Periodismo & Medios Digitales*
- S** Comunicación Audiovisual*
- S** Artes Escénicas y Cinematografía
- S** Producción y Creación Musical



INGENIERÍA

- S** Matemáticas Aplicadas
- S** Ingeniería en Mecatrónica y Robótica
- S** Ingeniería en Tecnologías Industriales
- S** Ingeniería en Organización Industrial
- S** Tecnologías Informáticas y Virtuales
- S** Ingeniería Electromecánica**
- S** Ingeniería de Software*
- S** Creación de Videojuegos y Animación Digital
- S** Ingeniería Aeroespacial*



SALUD

- C** **S** Enfermería*
- S** Farmacia*
- C** **S** Ciencias de la Actividad Física y del Deporte
- S** Biotecnología*
- S** Medicina*
- S** Fisioterapia*
- S** Nutrición*
- S** Biomedicina*



EDUCACIÓN & PSICOLOGÍA

- S** Educación Infantil
- S** Educación Primaria
- C** **S** Psicología

Los grados marcados con * son de incorporación reciente y aún no han completado el ciclo completo de su plan de estudios.
Los grados marcados con ** están en extinción: lo que significa que ya no se imparten en el curso 26/27.

LISTA DE CURSOS PARA ESTUDIANTES DE INTERCAMBIO CATÁLOGO INTERACTIVO DE CURSOS



Horarios

ECTS

Numero de Créditos



Idioma



Programa de estudios

REQUISITOS DE IDIOMA

INGLÉS

El certificado de nivel B1 será obligatorio si el estudiante se matricula en clases impartidas en inglés. No se requiere una certificación específica de examen. El certificado debe subirse al formulario de solicitud.

ESPAÑOL

El certificado de nivel B1 será obligatorio si el estudiante se matricula en clases impartidas en español. No se requiere una certificación específica de examen. Además, algunos cursos de nuestros grados pueden requerir un nivel de español B2-C1. El certificado debe subirse al formulario de solicitud.



LOYOLA IDIOMAS



SCHOOL OF LANGUAGES

CURSO PRE-INTERCAMBIO

205€

Curso virtual de preparación de español en julio
20 horas

CURSO EXTENSIVO

275€

Curso de idioma durante todo el semestre según tu nivel
3 ECTS para el Transcript of Records

CURSO INTENSIVO

GRATIS

Curso de idioma y cultura española durante la Semana de Bienvenida
10 horas / 1 ECTS para el Transcript of Records

TALLERES CULTURALES

190€

Aprende todo sobre la cultura, artes, literatura, música, festividades y danza españolas y andaluzas
20 horas / 2 ECTS para el Transcript of Records

PROGRAMA DE BUDDY

MAKE FRIENDS FOR A LIFETIME

A cada estudiante internacional se le asignará un estudiante de Loyola, quien le ayudará no solo con su llegada, sino también durante toda su estancia. Los Buddies organizarán actividades culturales y de ocio a lo largo del año académico para acercar a los estudiantes que permanecen con nosotros a la cultura española y andaluza.



LOYOLA CULTURA

GRUPO ECO
VOLUNTARIADO
DEBATE
CREA LOYOLA:
ARTES TEATRO
LOYOLA SI DO:
CONJUNTO MUSICAL
CORO

CLUB DE LECTURA
E-STARs: VIDEOJUEGOS
CLUB DE PUENTE ASIA
CLUB DE BOLSA
CLUB DE CINE



DEPORTES



TENIS
BALONMANO
BALONCESTO

FÚTBOL
VOLEIBOL
PÁDEL





ALOJAMIENTO

Los estudiantes pueden elegir el alojamiento que mejor se adapte a sus necesidades, ya sea compartiendo un piso con otros estudiantes, en una residencia universitaria o viviendo una experiencia completa con una familia anfitriona.

CÓRDOBA

SOLRENT

SEVILLA

RESIDENCIA MICAMPUS
ENTRENÚCLEOS

Más información sobre opciones de alojamiento: incoming@uloyola.es.

FAMILIA ANFITRIONA escribe a: amiguel@uloyola.es.



Ten cuidado con las estafas en Internet. Si tienes alguna duda, por favor envíanos un correo electrónico a incoming@uloyola.es.

LOYOLA

FAQ'S



¿Pueden los estudiantes cursar asignaturas de diferentes áreas de estudio?

Sí, pero el estudiante deberá cumplir con los prerrequisitos de cada asignatura.
Por favor, revise el programa.

¿Se imparten las clases de forma bilingüe?

No, hay clases en español y clases en inglés. El estudiante deberá matricularse en las asignaturas que pueda seguir y presentar los exámenes en el idioma correspondiente.

¿Pueden los estudiantes cursar asignaturas de máster?

Los programas de grado en Loyola tienen una duración de 4 años. Se recomienda a los estudiantes de máster de otras universidades que tomen asignaturas de 3-4 años. Nuestros programas de máster no están abiertos a estudiantes de intercambio.

¿Se envían los exámenes para realizarlos en la universidad de origen?

No, los exámenes se realizan de forma presencial en la fecha establecida. Tampoco habrá exámenes virtuales.